

# P.U.G. - COMUNA CÂRȚA

## reglementări urbanistice - zonificare

### Trup 6 și Trup 7

3.3

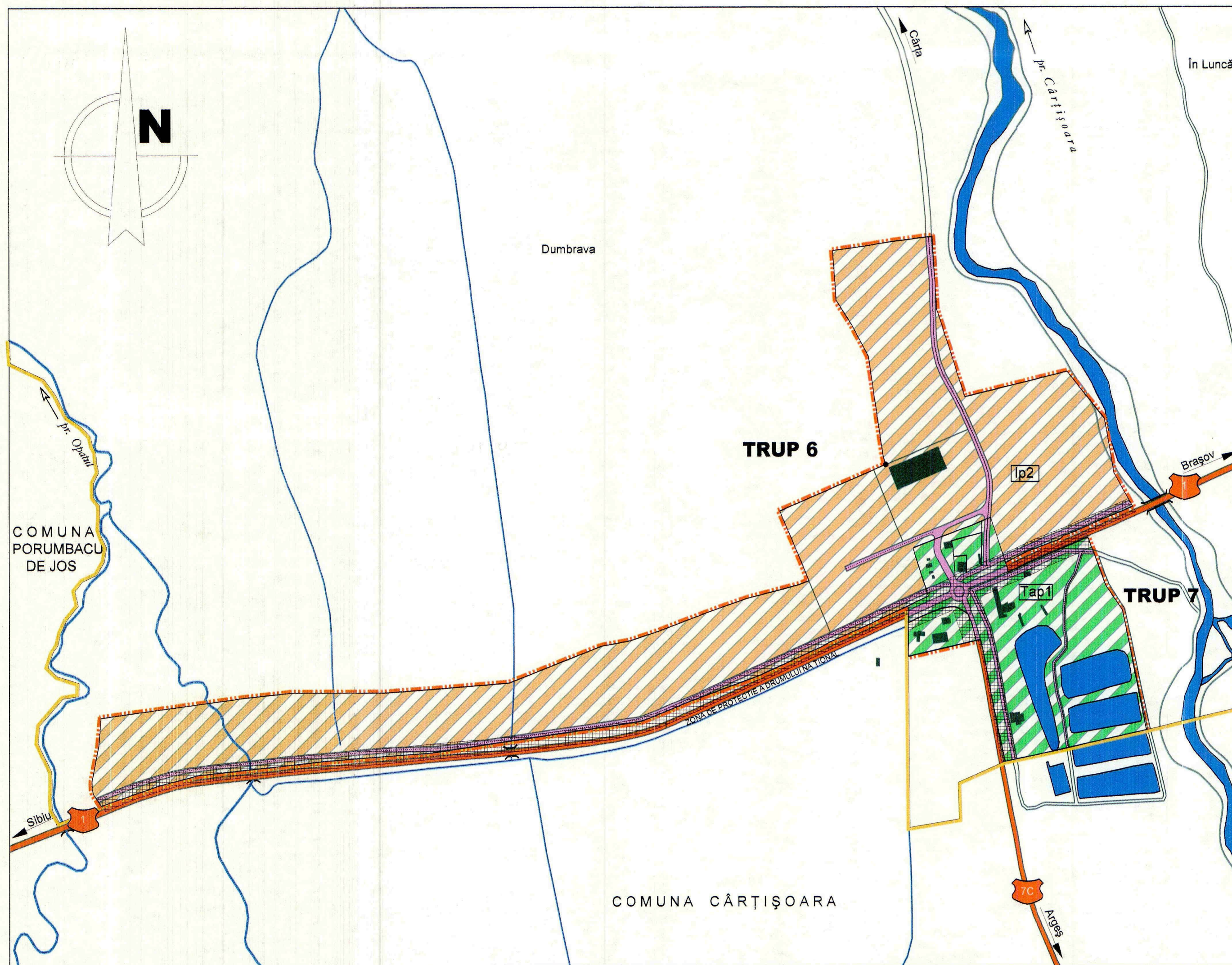

#### Legendă

- LIMITE**
  - Limita teritoriului administrativ
  - Limita intravilanului propus
- ZONIFICARE**
  - Zona unități industriale/depozitare
  - Zona de sport - turism - agrement - spații verzi - amenajări piscicole
  - Zona căi de comunicație rutieră și amenajări aferente
  - Suprafețe solicitate pentru introducere în intravilan
  - Ape
- DRUMURI**
  - Drumuri naționale (D.N.)
- ZONE DE PROTECȚIE / INTERDICȚIE**
  - Interdicție definitivă de construire
- STRĂZI ÎN INTRAVILAN**
  - Străzi propuse pentru lărgire și modernizare
  - Străzi propuse pe trasee noi

CONSILIUL JUDEȚEAN  
COMISIA TEHNICĂ DE AMPLASAMENT  
TERITORIULUI ȘI URBANISM  
AVIZ UNIC NR. 12171 din 28.10.2010  
ARHITECT ȘEF  
VIZAT ȘI KE NESCHIMBARE

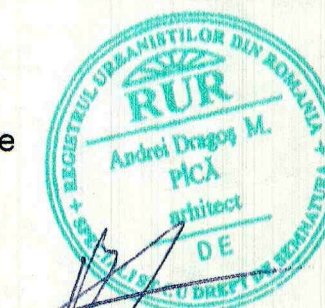

Verificator/ Expert	Nume	Semnătura	Cerința	Beneficiar:	Primăria Comunei Cârța	Proiect nr:	747 / 013 2010
ASSA GRUP	Sediu: Mediaș, Str. M. Eminescu nr. 11 Birouri: Sibiu, Str. C. Noica nr. 52 Telefon: 0269 236933 Fax: 0269 243660 E-mail: assagrup@gmail.com Home: www.assagrup.ro	ISO 9001 ISO 14001 OHSAS 18001	ASSA GRUP S.R.L. SIBIU	Amplasament:	Teritoriul administrativ al Comunei Cârța	Faza:	P.U.G.
Specificatie	Numele	Semnătura	Scara:	Titlu plan:	PLAN URBANISTIC GENERAL COMUNA CÂRȚA	Planșa nr:	3.3
Șef proiect	arh. Andrei PICA		1 : 5000	Titlu planșă:	REGLEMENTĂRI URBANISTICE - ZONIFICARE TRUP 6 ȘI TRUP 7		
Proiectat	arh. Andrei PICA						
Desenat	teh.pr. Constantin BUCUREL						
Verificat	ing. Cornel NĂSTURĂȘ						
Aprobat	ing. Delia POPOVICI						